



Anexo XI

Anexo Técnico. Sede EASP Primera fase de funcionamiento de la AESAP

Candidatura de Granada como sede para la Agencia
Estatad de Salud Pública (AESAP)







Planta Primera



Planta Segunda

PLANO DE RECORRIDOS
DE EVACUACION

	RECORRIDO DE EVACUACION PRINCIPAL
	RECORRIDO DE EVACUACION ALTERNATIVO
	EXTINTOR
	BOCA DE INCENDIO EQUIPADA
	PULSADOR DE ALARMA



Planta Tercera- Cafetería

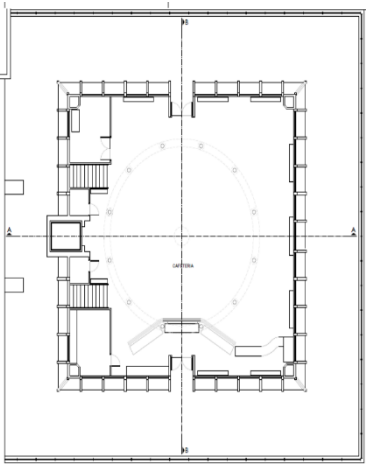



Acceso a pasillos de aulas, despachos y salas de reuniones.

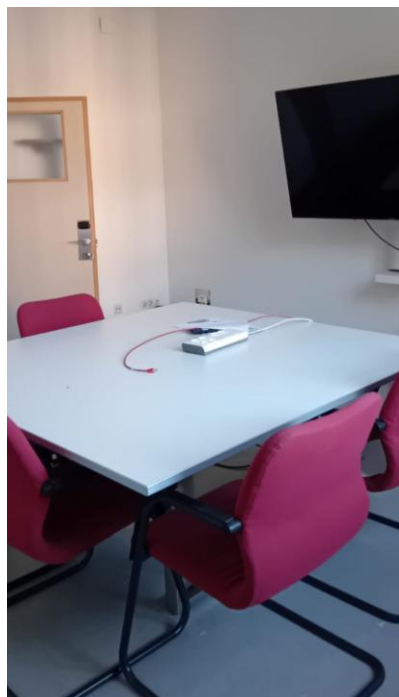

Salas de reuniones

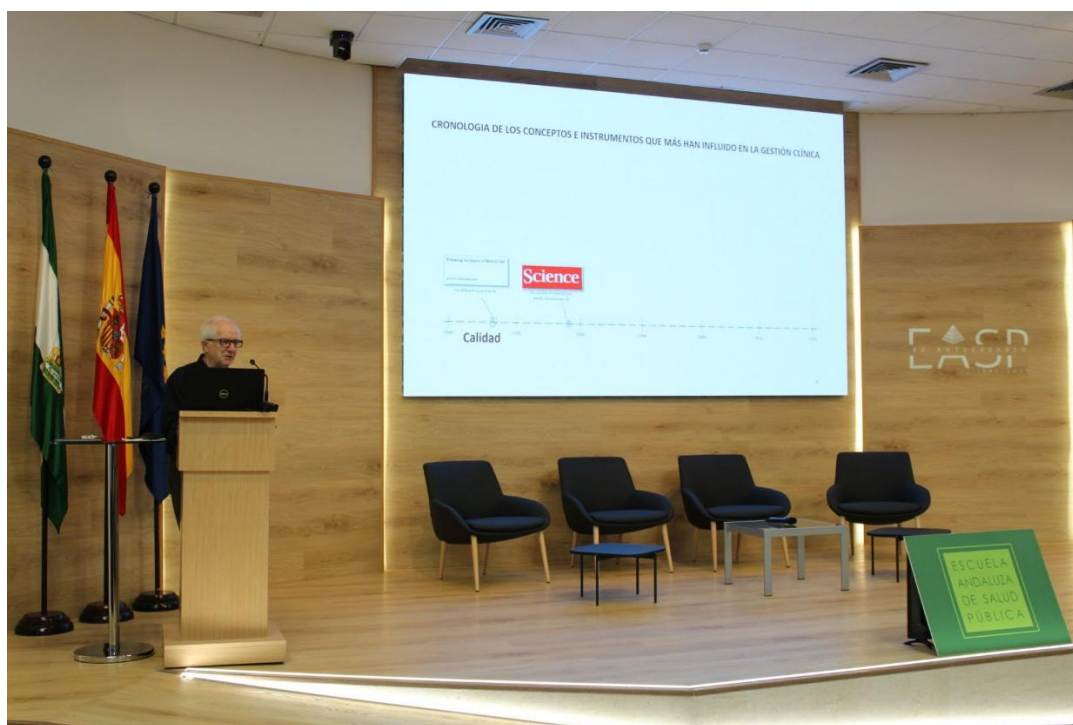

Salón de actos

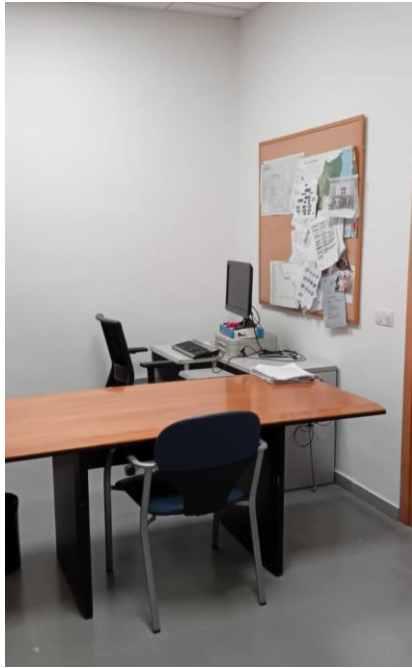

Despachos y salas de trabajo



Aseos



Aulas



Áreas de descanso y sala de prensa

RELACIÓN DE OBRAS DE ADECUACIÓN, MANTENIMIENTO O MEJORA REALIZADAS EN 2024-2025

En diciembre de 2024 se iniciaron las obras de adecuación, mantenimiento y mejora que se describen a continuación, terminando en junio de 2025.

El objeto del proyecto es la reforma, adecuación y actualización de varias zonas repartidas en diferentes plantas de la edificación existente como se describirán en el apartado de proyecto.

El fin es la mejora y actualización de espacios, de salubridad, mejora de instalaciones de baños y aseos, incluso mejora de mobiliario con el fin de abarcar soluciones funcionales, de accesibilidad, estética, técnica y energética.

A raíz de las necesidades establecidas por la propiedad, se decide realizar actuaciones en:

- todos los baños/vestuarios del edificio repartidos desde planta sótano a 3º
- mejora del área de dirección de planta primera
- actuación en cafetería (tanto zona de público como zona de barra) de planta 3º
- actuación en el auditorio principal
- además, de actuaciones de saneado, reparación y pintura de las fachadas del edificio y adecuación de exteriores

• BAÑOS Y VESTUARIOS:

La edificación contaba con núcleos de baños repartidos por las diferentes plantas del edificio al servicio de la escuela. Al tratarse de un edificio del año 1992 se considera necesario una modernización y actualización de sus instalaciones.

La reforma consistió en la sustitución y nueva instalación de fontanería-saneamiento, sustitución de suelos y alicatados, renovación de sanitarios y nueva modulación de cabinas de aseos con tabiquería fenólica. Además, se mejoraron las condiciones de accesibilidad dotando de barras y accesorios donde sea necesario.

• ÁREA DE DIRECCIÓN

Se actúa en la zona de dirección que alberga 4 despachos principales, 2 salas de juntas y secretaria de dirección. En esta zona la reforma a realizar consistirá en sustitución de falsos techos de 3 salas en mal estado, pintura interior de todas las estancias, mejora de luminarias y renovación de mobiliario de trabajo.

• AUDITORIO

El edificio cuenta con un auditorio situado en planta entresuelo (primera). Se pretendía renovar y mejorar este espacio para obtener un mejor rendimiento y dar mayor uso, ya que actualmente presenta problemas de acústica, espacios estrechos por el mobiliario existente que dificulta su uso habitual.

Con este fin, se actuó en la sustitución del suelo existente por uno acústico acabado en madera, sustitución e instalación de paneles fonoabsorbentes en zona de escenario y laterales, renovación de luminarias, ejecución de

un nuevo escenario y rampa de acceso, incluso nueva instalación de butacas más compactas que reordenaran los accesos y recorridos.

- CAFETERÍA

Situada en la planta 3ª sobre la biblioteca y auditorio, encontramos la cafetería. Se buscaba modernizar y actualizar sus instalaciones ya que actualmente presenta deficiencias en zona de cocina-lavado, mala acústica de la sala principal y un deficiente confort térmico debido a su orientación y envolvente con pocas prestaciones térmicas. Para este fin se actuó sustituyendo las carpinterías existentes por nuevas con vidrios bajo-emisivos y control solar, renovación de fontanería - saneamiento de zona de cocina y lavado, instalación de paneles fonoabsorbentes en falso techo y cúpula central; pintura y renovación de mobiliario de público y cocina que mejora las circulaciones. Además, se creó una rampa que de acceso a zona de terraza sin desnivel.

- FACHADAS/EXTERIORES

Se actuó en las fachadas exteriores, limpiando, saneando previamente y pintando todos los paramentos con el fin de mejorar y evitar su deterioro.

Planta Sótano. Almacenes.

Almacén 1	4 m ²
Almacén 2	6 m ²
Almacén 3	14 m ²
Almacén sótano 1	96 m ²
Almacén sótano 2	40 m ²
Almacén sótano 3	40 m ²
Almacén biblioteca	40 m ²

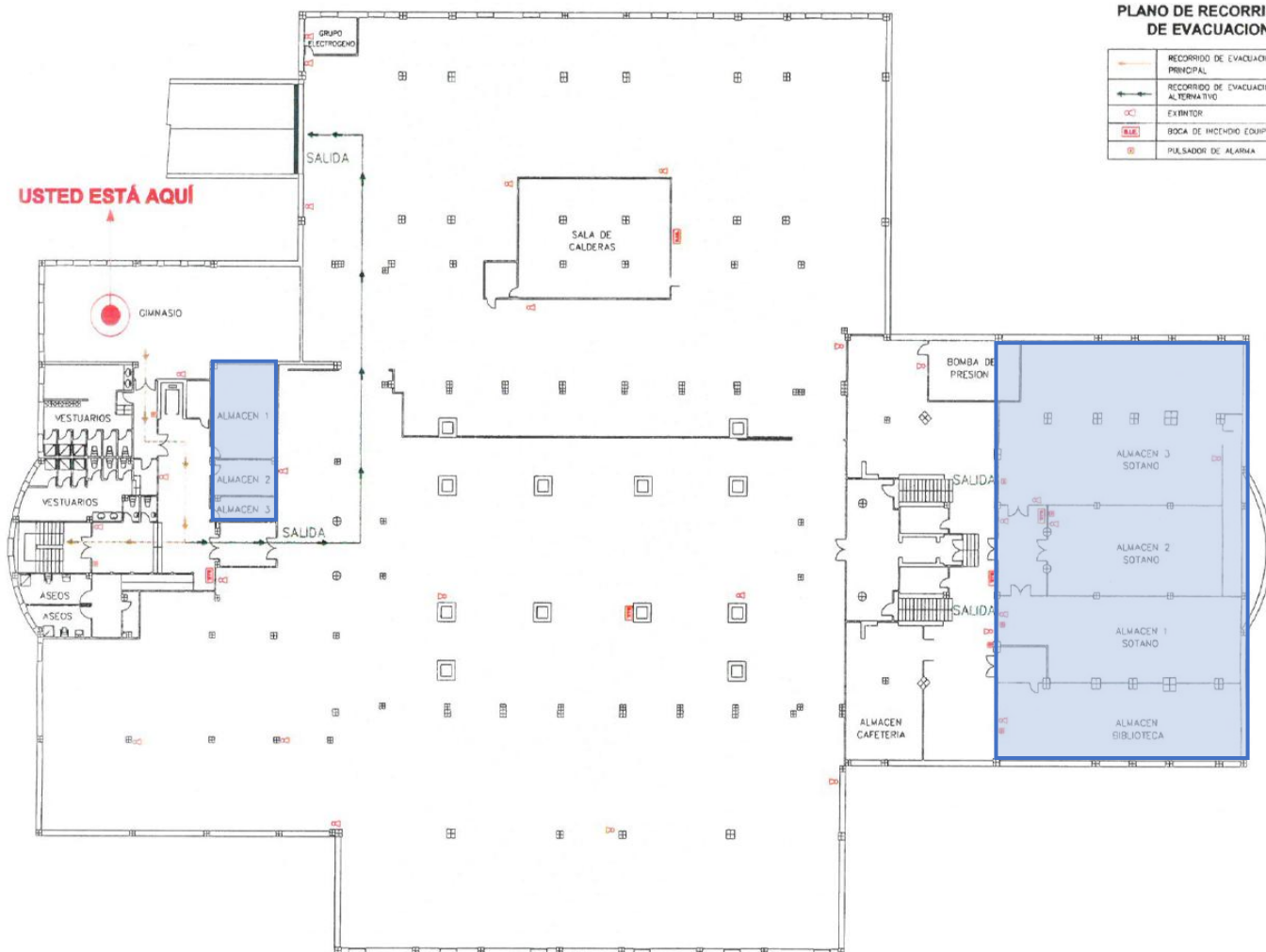

Planta Segunda. Almacenes TIC, servidores y CPD.

Almacén TIC	6 m ²
Servidores y CPD	6 m ²



Numeración plazas de aparcamiento

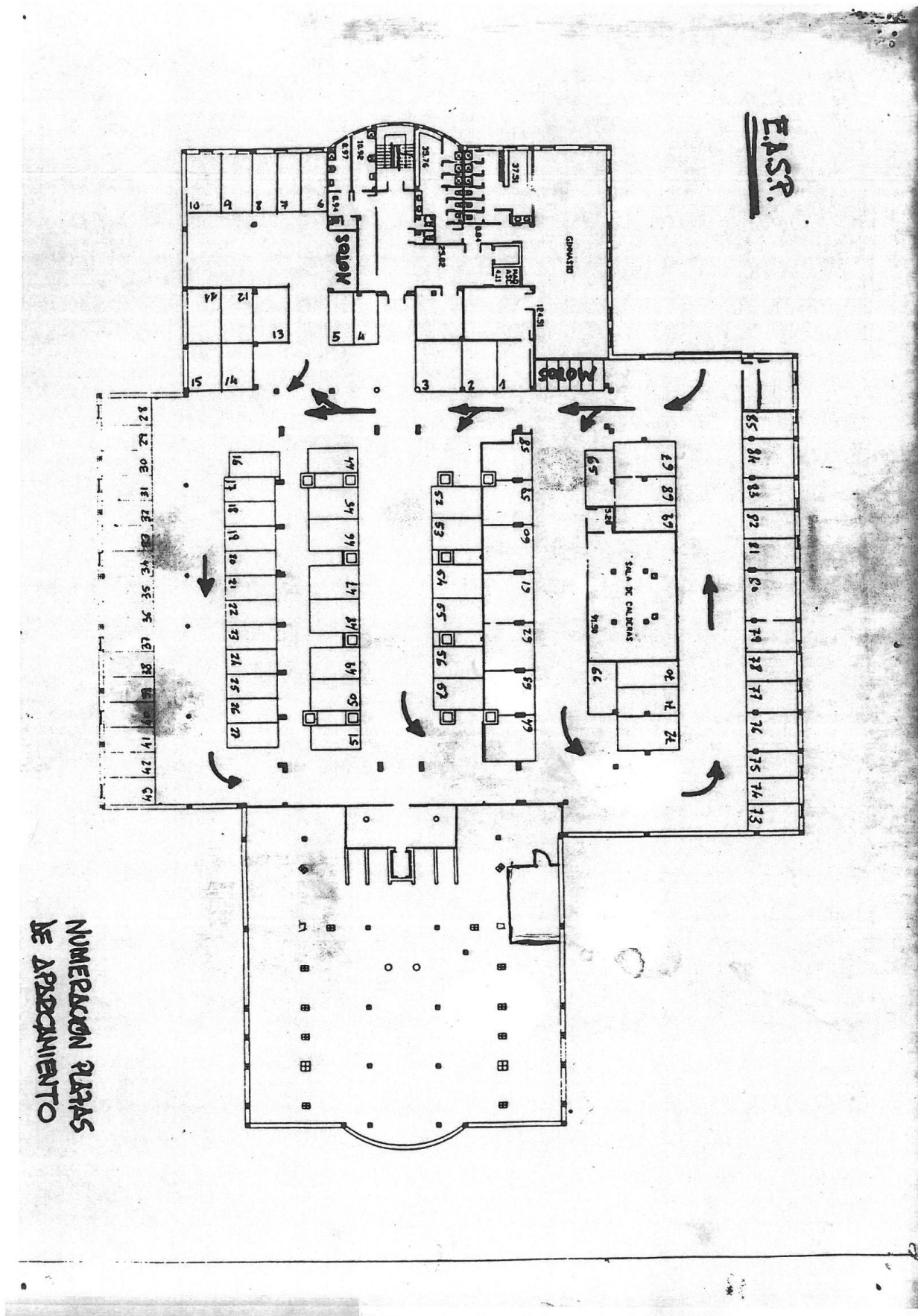

RELACION DE ZONAS ALARMA INTRUSIÓN

Nº ZONA	Nº ZONA EN ALARMA	ZONA
1	1001	Entrada principal
2	1002	Pasillo Planta Baja
3	1003	Puerta Emergencia IZQUIERDA
4	1004	Puerta Emergencia DERECHA
5	1011	LIBRE
6	1012	LIBRE
7	1013	Escaleras Traseras Planta Baja
8	1014	Temperatura sala ordenadores
9	1015	Fluidos
10	1016	Grupo Electrogeno
11	1017	Incendios
12	1018	Protección perimetral
13	1021	Pasillo izqda. Planta 1
14	1022	Pasillo Derecha Planta 1
15	1023	Escalera frontal Planta 1
16	1024	Escalera Trasera Planta 1
17	1025	Cafetería
18	1026	LIBRE
19	1027	LIBRE
20	1028	LIBRE

PARA ARMAR SISTEMA

CODIGO + "A"

PARA DESARMAR SISTEMA

CODIGO + "ENT"

[illegible]



NUEVA SEDE DE LA E.A.S.P.



- LAZO 1 - ZONA 1
- LAZO 2 - ZONA 3
- LAZO 2 - ZONA 2
- LAZO 3 - ZONA 4
- LAZO 1 - ZONA 3
- LAZO 2 - ZONA 7
- LAZO 2 - ZONA 5
- LAZO 3 - ZONA 4

LEYENDA DE DETECCIÓN	
	EXTINTOR TIPO ANILLO
	PUERTE DE EMERGENCIA

Lazo N° 2

PLANTA SEGUNDA
PIRAMIDE

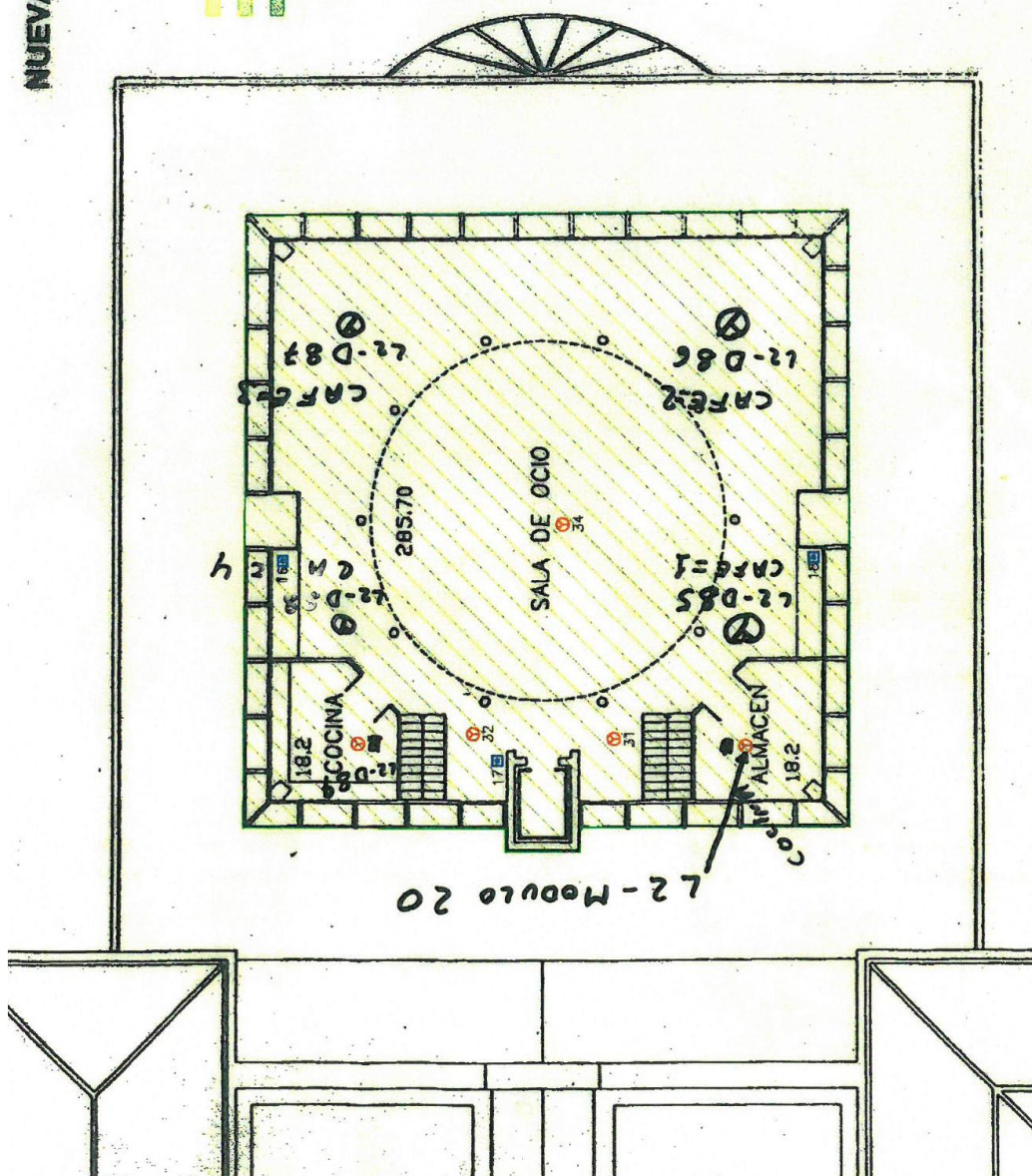



Manual de central de incendios



EXTINMAN
PROTECCIÓN CONTRA ROBO E INCENDIOS
D.G.P. 984



Fabricante de Extintores Registro Tipo FAI - 2452;
y Consejería de Industria - Expte. n° 18- 15993.
Autorizado por la Junta de Andalucía. Consejería de Trabajo e Industria.
COMO INSTALADOR Y CONSERVADOR CONTRA INCENDIOS Nº4

Sede social: Polig. Juncaril, C/ Motril, 133 - 18220 Albolote - Granada

Polig. Dos de Octubre - C/ Demetrio Ramos, Parc. 3 18320 Santa Fe - Granada - Tlf.: 958 513 044 - Fax: 958 513 108 - central@extinman.com

MANUAL DE CENTRAL DE INCENDIOS ID-3000

PANTALLA EN INCENDIOS

Los leds de "ALARMA" se iluminaran y en La pantalla indicara:

PRIMERA ALARMA: ZONA 1 (X2)	15:35	TOTAL
ULTIMA ALARMA: ZONA 6	15:39	3
Descripción: central ID3000		L1 S65
PLANTA SEGUNDA DEL EDIFICIO OFICINA		
Despacho dirección Sr. Antonio López		IONI
03-ene 15:35:45 valor: 152%		
ANULAR ESTE EQUIPO.....PULSE *		
ANULAR ESTA ZONA.....PULSE *		

1ª y 2ª LINEA: ALARMA= Tipo y orden del evento. **ZONA 1 (X2)=** Nos indica la zona que se ha agrupado el evento y los dispositivos que se encuentran activados en esta zona. **15:35=** fecha en el que ocurrió el evento. **TOTAL 3=** Nos indica que tenemos tres elementos en alarma.

Para visualizar otros dispositivos activados en la misma zona pulse las teclas (▶)(◀). Y para visualizar otros dispositivo de distintas zonas pulse (▲)(▼).

3ª LINEA: Descripción: central ID3000= Es el modelo de central, siempre aparecerá esta. **L1 S65=** Es la dirección del elemento activado. Es muy útil para localizarlo en planos, anular o para programación del instalador.

4ª LINEA: 03-ene 15:35:45= Le indica la fecha y a la hora en el que se produjo el evento. **valor: 152%=** El valor en porcentaje del detector cuando se activo.

4ª y 5ª LINEA: Al pulsar la tecla (*) estando el cursor sobre estas líneas, automáticamente aula él pulse o la zona indicada en este evento.

PASOS A REALIZAR EN CASO DE INCENDIO

- SILENCIAR ZUMBADOR.** - Pulse esta tecla para silenciar el zumbador de la central.
- SILENCIAR/REACTIVAR.** - Pulse esta tecla para que no se disparen las campanas o para pararlas si ya están activadas.
- LOCALICE LA INCIDENCIA.** - Observe descripción de la 4ª y 5ª fila. También se puede ayudar del numero del detector indicado en la tercera fila (**L1 S65**) y localizarlo en plano o listado de leyendas adjunto a este manual.
- ACTUAR.** - Desplazarse rápidamente al lugar indicado y actúe según el siniestro:
 - ◆ Avise a recepción, mantenimiento, policía bomberos.
 - ◆ Utilice extintores, mangueras, mantas, agua, arena, etc. Para apagar el fuego, la rapidez es muy importante para extinguir el incendio.
 - ◆ Si se encuentran dentro de una habitación cierre las puertas, coloquen ropa húmeda para que no entre humo y avisen de su situación por la ventana.
 - ◆ Si hay humo abundante gatee.
 - ◆ No utilicen los ascensores.
 - ◆ Si se prende su ropa tiéndase en el suelo y ruende.
 - ◆ Distribuya al personal interno para que oriente a los clientes y los conduzca por las distintas vías de evacuación.
- REARME.** - Una vez que se ha limpiado el humo o corregido el cristal roto del pulsador, pulse la tecla (**REARME**). La central volverá al estado normal.

ALMERÍA: Ptg. La Juaia C/ Sierra de Loja 11 - 04240 VIATOR (Almería) - Telf. 950 304 299 Fax 950 315 506 MALAGA: C/ Alozaina, 37 - 29006 MALAGA - Telf. 952 351 597 Fax 952 350 820
MOTRIL: Ptg. La Gasolinera Par. 14 - 18680 SALOBREÑA (Granada) - Telf. 958 610 093 Fax 958 611 734 ANDÚJAR: Ptg. La estación s/n - 23740 ANDÚJAR (Jaén) - Telf. 953 515 019 Fax 953 515 019
SEVILLA: Ptg. Ind. El Pino C/ Pino Azul, 16 - 41017 (Sevilla) - Telf. 954 519 321 Fax 954 519 321 HUELVA: C/ Blanca Paloma, 5 - 21006 HUELVA Telf. 959 233 670 Fax 959 233 670
GUADIX: Avda. Buenos Aires, 14 - 18500 GUADIX (Granada) - Telf. 958 669 605 Fax 958 669 605 Movil 607 569 952

902 467 060

www.extinman.com



EXTINMAN
PROTECCIÓN CONTRA ROBO E INCENDIOS
D.G.P. 984



Fabricante de Extintores Registro Tipo FAI - 2452;
y Consejería de Industria - Expte. nº 18- 15993.
Autorizado por la Junta de Andalucía. Consejería de Trabajo e Industria.
COMO INSTALADOR Y CONSERVADOR CONTRA INCENDIOS Nº4

Sede social: Polig. Juncaril, C/ Motril, 133 - 18220 Albolote - Granada

Polig. Dos de Octubre - C/ Demetrio Ramos, Parc. 3 18320 Santa Fe - Granada - Tlf.: 958 513 044 - Fax: 958 513 108 - central@extinman.com

PRUEBA SISTEME: (pulse "x" para cancelar)

- A. Gire la llave hacia la derecha o introduzca su código de usuario.
- B. Pulse la tecla **(CAMBIAR TABULADOR)** para acceder al menú de usuario.
- C. Pulse la tecla **(1)** o seleccionarla con los cursos (**▼**) y acceder con (**▼**).
- D. Pulse la tecla **(3)** para probar los leds y display de la central.
- E. Pulse la tecla **(1)** para probar los elementos de una zona sin activar las sirenas ni zumbador de la central. Pasos a seguir:
 - 1) Seleccionar con los cursores la zona a comprobar, pulse (**▼**) para aceptar.
 - 2) Pulse de nuevo (**▼**) para iniciar la comprobación.
 - 3) Desplácese por la instalación y disparar los elementos de la zona anulada.
 - 4) Con los cursores (**▼**)(**▲**)visualizamos los distintos elementos disparados y con las teclas (**◀**)(**▶**)vemos el resto de información de la pantalla.
 - 5) Pulse (*****) para salir de la prueba, seguido de la tecla (**▼**).
- F. Pulse la tecla **(x)** para salir del menú.

ANULAR/HABILITAR ELEMENTOS: (pulse "x" para cancelar)

- A. Gire la llave hacia la derecha o introduzca su código de usuario.
- B. Pulse la tecla **(CAMBIAR TABULADOR)** para acceder al menú de usuario.
- C. Pulse la tecla **(2)** o seleccionarla con los cursos (**▼**) y acceder con (**▼**).
- D. Pulse la tecla **(3)** por equipos.
- E. Pulse la tecla **(1)** si es un detector analógico o **(2)** para un modulo.
- F. Pulse (**▼**) para cualquier zona o seleccione la zona en la que se encuentra.
- G. Seleccione el elemento con los cursores y aceptar con la tecla (**▼**).
- H. Con la tecla (**▼**) anulamos o lo habilitamos si se encuentra anulado y con la tecla **(x)** nos salimos del menú sin modificar nada.
- I. Si no queremos anular mas elementos, pulse la tecla **(x)** para salir del menú.

VER HISTORICO DE EVENTOS: (pulse "x" para cancelar)

- J. Gire la llave hacia la derecha o introduzca su código de usuario.
- K. Pulse la tecla **(CAMBIAR TABULADOR)** para acceder al menú de usuario.
- L. Pulse la tecla **(3)** o seleccionarla con los cursos (**▼**) y acceder con (**▼**).
- M. Pulse la tecla **(3)** ver registros de eventos.
- N. Con los cursores (**▼**)(**▲**)visualizamos los distintos eventos y con las teclas (**◀**)(**▶**)vemos el resto de información sobre el evento.
- O. Pulse la tecla **(x)** para salir del menú.

CAMBIAR FECHA Y HORA: (pulse "x" para cancelar)

- P. Gire la llave hacia la derecha o introduzca su código de usuario.
- Q. Pulse la tecla **(CAMBIAR TABULADOR)** para acceder al menú de usuario.
- R. Pulse la tecla **(4)** o seleccionarla con los cursos (**▼**) y acceder con (**▼**).
- S. Con los cursores y números introduzca los nuevos datos, para confirmar pulse (**▼**).

CODIGO NIVEL 2= 000 CODIGO NIVEL 3= 111

ALMERÍA: Ptg. La Juaide C/ Sierra de Loja 11 - 04240 VIATOR (Almería) - Telf. 950 304 299 Fax 950 315 506 ▶ MÁLAGA: C/ Alozaina, 37 - 29006 MÁLAGA - Telf. 952 351 597 Fax 952 350 820
MOTRIL: Ptg. La Gasolinera Par. 14 - 18680 SALOBREÑA (Granada) - Telf. 958 610 093 Fax 958 611 734 ▶ ANDÚJAR: Ptg. La estación s/n - 23740 ANDÚJAR (Jaén) - Telf. 953 515 019 Fax 953 515 019
SEVILLA: Ptg. Ind. El Pino C/ Pino Azul, 16 - 41017 (Sevilla) - Telf. 954 519 321 Fax 954 519 321 ▶ HUELVA: C/ Blanca Paloma, 5 - 21006 HUELVA - Telf. 959 233 670 Fax 959 233 670
▶ GUADIX: Avda. Buenos Aires, 14 - 18500 GUADIX (Granada) - Telf. 958 669 605 Fax 958 669 605 Movil 607 569 952

902 467 060

www.extinman.com



EXTINMAN
PROTECCIÓN CONTRA ROBO E INCENDIOS
D.G.P. 984



Fabricante de Extintores Registro Tipo FAI - 2452;
y Consejería de Industria - Expte. nº 18- 15993.
Autorizado por la Junta de Andalucía. Consejería de Trabajo e Industria.
COMO INSTALADOR Y CONSERVADOR CONTRA INCENDIOS Nº4

Sede social: Polig. Juncaril, C/ Motril, 133 - 18220 Albolote - Granada

Polig. Dos de Octubre - C/ Demetrio Ramos, Parc. 3 18320 Santa Fe - Granada - Tlf.: 958 513 044 - Fax: 958 513 108 - central@extinman.com

EVACUACION DEL EDIFICIO:

- Pulse la tecla (**FIN RETARDO/ EVACUACION**), mas la tecla (**▼**) para confirmar. Las sirenas se activaran.
- Para silenciarlas pulse la tecla (**SILENCIAR/ REACTIVAR**).

FUNCIONAMIENTO DE BOTONES:

- **SILENCIAR ZUMBADOR.**- Se pulsa para silenciar el zumbador de la central, tras una alarma o una avería.
- **AMPLIAR RETARDO.**- Para ampliar el retardo de disparo de sirenas, en modo día.
- **FIN RETARDO/ EVACUACION.**- Para activar las sirenas.
- **SILENCIAR/ REACTIVAR.**- Para parar las sirenas o activarlas en el caso de que estén silenciadas.
- **REARME.**- Para reponer el sistema al estado normal.
- **MODO DÍA.**- Para seleccionar el modo día, en este estado las salidas de alarma de anulan.
- **ANULAR SALIDAS REMOTAS.**- Accede directamente a la función de anular módulos de sirenas.
- **CAMBIAR TABULADOR.**- Para acceder al menú de usuario y para desplazarse por las diferentes pantallas.
- **ZONAS EN ALARMA.**- Si hay mas de una zona en alarma, se utiliza para desplazarse por las zonas en cuestión.
- **(←) (→) (↑) (↓).**- Teclas de desplazamiento para ver las distintas alarmas, averías.
- **(x).**- Para salir del menú en estado de programación o para cancelar una opción.
- **(✓).**- Se utiliza para aceptar o seleccionar una opción o estado en la pantalla.
- **(LIBRO).**- Para entrar en menú de programación.
- **(0..9).**- para introducir los números del 0 al 9 en la pantalla.
- **(*)** .- Se utiliza para seleccionar una función dentro de un menú en la pantalla.
- **(LLAVE).**- Si se gira hacia la derecha tiene el mismo efecto que introduciendo el código de nivel dos.

LED INDICADORES

- **Alarma.**- se ilumina cuando existe una condición de alarma de incendios.
- **Fallo o fallo sistema.**- Existe una condición de avería.
- **Prealarma.**- Existe una condición de prealarma.
- **Sirena fallo/anulada.**- las sirenas tienen una avería o están anuladas.
- **Salida rem. fallo/anulada.**- El rele de alarma esta anulado o en fallo.
- **Salida alarma rem. activada.**- El rele de alarma esta activado.
- **Anulados.**- Uno o más elementos se encuentran anulados.
- **Prueba general.**- El sistema se encuentra en estado de prueba.
- **Alimentación.**- La alimentación de la central es la correcta.
- **Modo día.**- El sistema se encuentra funcionando en modo día.
- **Modo retardo.**- indica que los retardos están activos.
- **Señal técnica activada.**- se ha activado un equipo de "no alarma de fuego".

ALMERÍA: Pílg. La Juaide C/ Sierra de Loja 11 - 04240 VIATOR (Almería) - Telf. 950 304 299 Fax 950 315 506 ▶ **MÁLAGA:** C/ Alozaina, 37 - 29006 MÁLAGA - Telf. 952 351 597 Fax 952 350 820
MOTRIL: Pílg. La Gasolinera Par. 14 - 18680 SALOBREÑA (Granada) - Telf. 958 610 093 Fax 958 611 734 ▶ **ANDÚJAR:** Pílg. La estación s/n - 23740 ANDÚJAR (Jaén) - Telf. 953 515 019 Fax 953 515 019
SEVILLA: Pílg. Ind. El Pino C/ Pino Azul, 16 - 41017 (Sevilla) - Telf. 954 519 321 Fax 954 519 321 ▶ **HUELVA:** C/ Blanca Paloma, 5 - 21006 HUELVA - Telf. 959 233 670 Fax 959 233 670
▶ **GUADIX:** Avda Buenos Aires, 14 - 18500 GUADIX (Granada) - Telf. 958 669 605 Fax 958 669 605 Movil 607 569 952

902 467 060

www.extinman.com

Certificado de eficiencia energética del edificio

CERTIFICADO DE EFICIENCIA ENERGÉTICA DE EDIFICIOS

IDENTIFICACIÓN DEL EDIFICIO O DE LA PARTE QUE SE CERTIFICA:

Nombre del edificio	Escuela Andaluza de Salud Pública		
Dirección	C/Cuesta del Observatorio 4 - - - -		
Municipio	Granada	Código Postal	18011
Provincia	Granada	Comunidad Autónoma	Andalucía
Zona climática	C3	Año construcción	1979-2006
Normativa vigente (construcción / rehabilitación)	NBE-CT-79		
Referencia/s catastral/es	7163004VG4176C0001MJ		

Tipo de edificio o parte del edificio que se certifica:

<input type="checkbox"/> Edificio de nueva construcción	<input checked="" type="checkbox"/> Edificio Existente
<input type="checkbox"/> Vivienda <input type="checkbox"/> Unifamiliar <input type="checkbox"/> Bloque <input type="checkbox"/> Bloque completo <input type="checkbox"/> Vivienda individual	<input checked="" type="checkbox"/> Terciario <input checked="" type="checkbox"/> Edificio completo <input type="checkbox"/> Local

DATOS DEL TÉCNICO CERTIFICADOR:

Nombre y Apellidos	Alberto Isidoro Ochando Ramirez	NIF/NIE	75140653K
Razón social	Letter Ingenieros s.l.	NIF	B19522028
Domicilio	C/Cuesta del Observatorio 4 - - - -		
Municipio	Granada	Código Postal	18011
Provincia	Granada	Comunidad Autónoma	Andalucía
e-mail:	aochando@letteringenieros.es	Teléfono	655 041 983
Titulación habilitante según normativa vigente	I.T. INDUSTRIAL (ESP. ELECTRICIDAD)		
Procedimiento reconocido de calificación energética utilizado y versión:	CE3 v2.0.2375.1015; Fecha: 18-nov-2015		

CALIFICACIÓN ENERGÉTICA OBTENIDA:

CONSUMO DE ENERGÍA PRIMARIA NO RENOVABLE (kWh/m²·año)	EMISIONES DE DIÓXIDO DE CARBONO (kgCO₂/m²·año)
<div style="display: flex; justify-content: space-between;"> <div> <p><43.77 A</p> <p>43.77-71.1 B</p> <p>71.13-109.44 C</p> <p>109.44-142.27 D</p> <p>142.27-175.10 E</p> <p>175.10-218.87 F</p> <p>=>218.87 G</p> </div> <div style="text-align: center;"> <p>184,43 F</p> </div> </div>	<div style="display: flex; justify-content: space-between;"> <div> <p><8.65 A</p> <p>8.65-14.06 B</p> <p>14.06-21.63 C</p> <p>21.63-28.12 D</p> <p>28.12-34.61 E</p> <p>34.61-43.26 F</p> <p>=>43.26 G</p> </div> <div style="text-align: center;"> <p>36,74 F</p> </div> </div>

El técnico abajo firmante declara responsablemente que ha realizado la certificación energética del edificio o de la parte que se certifica de acuerdo con el procedimiento establecido por la normativa vigente y que son ciertos los datos que figuran en el presente documento, y sus anexos:

Fecha 11/03/2016



 Firma del técnico certificador:

Anexo I. Descripción de las características energéticas del edificio.
Anexo II. Calificación energética del edificio.
Anexo III. Recomendaciones para la mejora de la eficiencia energética.
Anexo IV. Pruebas, comprobaciones e inspecciones realizadas por el técnico certificador.

Registro del Organismo Territorial Competente:

Fecha de generación del documento 11/03/2016
 Ref. Catastral 7163004VG4176C0001MJ

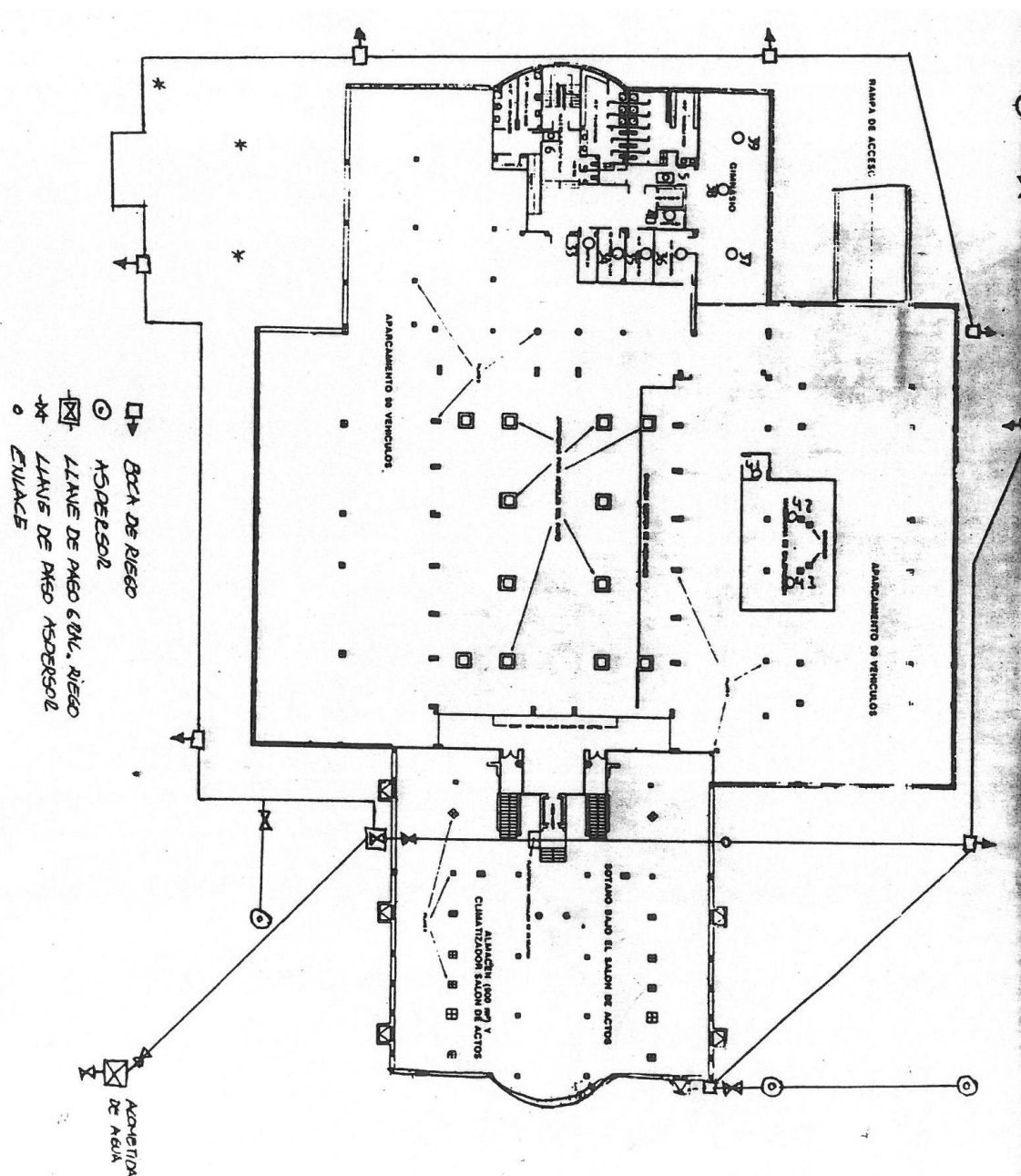
Página 1 de 19



Certificado de inspección de instalaciones de baja tensión. Luminarias.



Delegación ALMERÍA
Edificio el Águila · Pº de Almería, 5 · 4º H
Almería · 04001 · Almería
Tel: 950 241 849 Fax: 950 241 849 Email: almeria@eurocontrol.es

CERTIFICADO DE INSPECCIÓN DE INSTALACIONES DE BAJA TENSIÓN

Nº Expediente: 22-52-RBTIP-BT-0172 [2] COORDENADAS: X: 447276 Y: 4116153

DESCRIPCIÓN DE LA INSPECCIÓN

Tipo de Inspección: Periódica
Normativa Aplicable: D 2413/1973 o anterior
Fecha de Inspección: Fecha de comprobación subsanación de defectos: 02/02/2024
Titular: ESCUELA ANDALUZA DE SALUD PUBLICA CIF: A18049635
Domicilio Social: CUESTA DEL OBSERVATORIO, 4
GRANADA · 18011 · GRANADA
Lugar de la Inspección: CUESTA DEL OBSERVATORIO, 4
GRANADA · 18011 · GRANADA

DATOS DE LA INSTALACIÓN – EQUIPO INSPECCIONADO

Identificación del Proyecto:	N/A	Fecha:	/ /
Autor:	N/A	Nº Visado:	N/A
Nº Colegiado:	N/A	Nº EIBT:	N/A
Empresa Instaladora/Mantenedora:	N/A	Local con Riesgo de Incendio o explosión:	Pública concurrencia
Tipo de Instalación:	ESCUELA DE FORMACION	Número de registro de Industria:	456/90
Uso al que se destina:	530	Potencia Máxima Admisible	535,5
Potencia Instalada (kW):	530	(kW):	
Potencia contratada (kW):	241	IGA (A):	630
Tensión (V):	400/230	Sección Derivación Individual (mm²):	150
Tipo de Derivación Individual:	Tubos enterrados		
Suministro Complementario (kW):	60,00		

RESULTADO DE LA INSPECCIÓN

EUROCONTROL S.A., Organismo de Control Autorizado, acreditado por ENAC con acreditación Nº: 06/EI007, certifica que el resultado de la inspección, conforme a la Legislación Aplicable vigente: RD842/2002, ha sido:

Resultado de la Inspección:	Favorable · Sin defecto	Sello y Firma:	
Fecha de Emisión:	09 de febrero de 2024	29081420J	Firmado digitalmente por
Fecha de Próxima Inspección:	27/09/2027	MIGUEL	29081420J MIGUEL
Lugar de Emisión:	Almería	ANGEL	ANGEL SERRANO
Inspector:	SERRANO SERRANO MIGUEL ANGEL	SERRANO	(C:A28318012)
Titulación:	Ingeniero Técnico	(C:A28318012)	Fecha: 2024.03.05
			19:43:38 +01'00'

DEFICIENCIAS ENCONTRADAS

Ítem evaluado - Observación

Calificación
del Defecto

Nota: Plazos de corrección de defectos: DL (Defecto Leve): próxima inspección, DG (Defecto Grave): 6 meses, DMG (Defecto Muy Grave): Inmediato

OBSERVACIONES
NOTIFICACIÓN: 18-02022024.018

SL_P-GEN-RBT

Página: 1 / 1

Este documento no deberá reproducirse parcialmente sin la aprobación por escrito de Eurocontrol
Eurocontrol S.A. Dom. social, C/ Cronos, 20 -2ª planta - 28037 Madrid; Datos Registrales: Hoja 34204, Tomo 1908, Folio 55; C.I.F. A-28318012

Certificado ISO 14001



CERTIFICADO DEL SISTEMA DE GESTIÓN

Número de certificado:
CS 94107

Fecha inicial de Certificación:
25 abril 2023

Válidez:
25 abril 2023 – 24 abril 2026

Se certifica que el sistema de gestión de
ESCUELA ANDALUZA DE SALUD PÚBLICA
Carretera del Observatorio, 4, 18011, Granada, Spain

es conforme a la Norma del Sistema de Gestión Medioambiental:
ISO 14001:2015

Este certificado es válido para el siguiente campo de aplicación:
Formación, consultoría e investigación en salud pública.

Lugar y fecha:
Barcelona, 25 abril 2023

Oficina de emisión:
DNV - Business Assurance
Gran Vía de les Cortes Catalanes 130-136, PL 9,
08038, Barcelona, Spain



Ana del Río Salgado
Representante de la dirección

El incumplimiento de las condiciones establecidas en el Certificado puede dar lugar a la cancelación del certificado.
ENTIDAD ACREDITADA: DNV GL Business Assurance España, S.L.U., Gran Vía de les Cortes Catalanes 130-136, PL 9, 08038 Barcelona, Spain - TEL: +34 93 436 36 00.
www.dnvgl.com/assurance

Superficie útil climatizada y principales sistemas de climatización, sistemas de control y regulación energética existentes.

El sistema principal de calefacción del edificio consiste en climatización mediante *fan coils*. En las siguientes tablas se relacionan los aparatos de climatización, su ubicación y la superficie de cada estancia. El sistema es centralizado y funciona por zonas que se regulan de manera centralizada.

Inventario: Fan Coils

ID	Sala	Superficie (m ²)	95cm	N	113cm	N	124cm	N	145cm	N	213cm	N
Planta Baja												
FC 001	Gestión Económica y Personal	30	95cm	-	113cm	-	124cm	2	145cm	-	213cm	-
FC 002	Unidad económica	48	95cm	-	113cm	-	124cm	2	145cm	-	213cm	-
FC 003	Dirección de Gestión	18	95cm	-	113cm	-	124cm	1	145cm	-	213cm	-
FC 004	Recursos humanos	18	95cm	-	113cm	-	124cm	1	145cm	-	213cm	-
FC 005	Despacho Ana Padilla	28	95cm	-	113cm	-	124cm	-	145cm	1	213cm	-
FC 006	Reprografía	100	95cm	-	113cm	3	124cm	-	145cm	1	213cm	-
FC 007	Sala de usuarios de informática	36	95cm	-	113cm	-	124cm	1	145cm	-	213cm	1
FC 008	Despacho SSGG y Gestión económica	30	95cm	-	113cm	1	124cm	-	145cm	-	213cm	-
FC 009	Recepción Centralita	25	95cm	-	113cm	-	124cm	2	145cm	-	213cm	-
FC 010	Aula 0	82	95cm	-	113cm	-	124cm	-	145cm	1	213cm	2
FC 011	Aula 1	100	95cm	-	113cm	-	124cm	-	145cm	5	213cm	-
FC 012	Aula 1 Seminario Izqda	16	95cm	-	113cm	-	124cm	1	145cm	-	213cm	-
FC 013	Aula 1 Seminario Drcha	16	95cm	-	113cm	-	124cm	1	145cm	-	213cm	-
FC 014	Aula 2	82	95cm	-	113cm	-	124cm	-	145cm	4	213cm	-
FC 015	Aula 2 Seminario Izqda	16	95cm	-	113cm	-	124cm	1	145cm	-	213cm	-
FC 016	Aula 2 Seminario Drcha	16	95cm	-	113cm	-	124cm	1	145cm	-	213cm	-
FC 017	Aula 3	82	95cm	-	113cm	-	124cm	-	145cm	4	213cm	-
FC 018	Aula 3 Seminario Izqda	16	95cm	-	113cm	-	124cm	1	145cm	-	213cm	-
FC 019	Aula 3 Seminario Drcha	16	95cm	-	113cm	-	124cm	1	145cm	-	213cm	-
FC 020	Aula 4	100	95cm	-	113cm	-	124cm	-	145cm	5	213cm	-
FC 021	Aula 4 Seminario Izqda	16	95cm	-	113cm	-	124cm	1	145cm	-	213cm	-
FC 022	Aula 4 Seminario Drcha	16	95cm	-	113cm	-	124cm	1	145cm	-	213cm	-
FC 023	Aula 5	70	95cm	-	113cm	-	124cm	4	145cm	-	213cm	-
FC 024	Aula 5 Seminario Izqda	14	95cm	-	113cm	-	124cm	1	145cm	-	213cm	-
FC 025	Aula 5 Seminario Drcha	14	95cm	-	113cm	-	124cm	1	145cm	-	213cm	-
FC 026	Aula 6	70	95cm	-	113cm	-	124cm	4	145cm	-	213cm	-
FC 027	Aula 6 Seminario Izqda	14	95cm	-	113cm	-	124cm	1	145cm	-	213cm	-
FC 028	Aula 6 Seminario Drcha	14	95cm	-	113cm	-	124cm	1	145cm	-	213cm	-
FC 029	Aula 7	70	95cm	-	113cm	-	124cm	4	145cm	-	213cm	-
FC 030	Aula 7 Seminario	14	95cm	-	113cm	-	124cm	1	145cm	-	213cm	-
FC 031	Aula 8	70	95cm	-	113cm	-	124cm	4	145cm	-	213cm	-
FC 032	Aula 8 Seminario	14	95cm	-	113cm	-	124cm	1	145cm	-	213cm	-
FC 033	Aula 9	44	95cm	-	113cm	2	124cm	1	145cm	-	213cm	-
FC 034	Sala de reuniones A	30	95cm	-	113cm	2	124cm	-	145cm	-	213cm	-
FC 035	Sala de reuniones B	22	95cm	-	113cm	-	124cm	1	145cm	-	213cm	-
FC 036	Sala de reuniones C	30	95cm	-	113cm	2	124cm	-	145cm	-	213cm	-
FC 037	Sala de reuniones D	30	95cm	-	113cm	2	124cm	-	145cm	-	213cm	-
FC 038	Sala de reuniones E	14	95cm	-	113cm	-	124cm	1	145cm	-	213cm	-
FC 039	Despacho SI	14	95cm	-	113cm	-	124cm	1	145cm	-	213cm	-
FC 040	Vestíbulo	150	95cm	-	113cm	-	124cm	-	145cm	1	213cm	3
FC 041	Pasillo vestíbulo	140	95cm	2	113cm	-	124cm	-	145cm	2	213cm	-
FC 042	Pasillo salón de actos	140	95cm	-	113cm	2	124cm	-	145cm	-	213cm	2
FC 043	Pasillo izquierdo	90	95cm	2	113cm	-	124cm	-	145cm	-	213cm	-
FC 044	Pasillo derecho	90	95cm	2	113cm	-	124cm	-	145cm	-	213cm	-
FC 045	Salón de actos	310	95cm	-	113cm	-	124cm	-	145cm	6	213cm	-
FC 046	Sala Izqda Salón de actos	50	95cm	-	113cm	-	124cm	1	145cm	1	213cm	-
FC 047	Sala Drcha Salón de actos	50	95cm	-	113cm	-	124cm	1	145cm	1	213cm	-
FC 048	Cabinas Salón de actos	7	95cm	1	113cm	-	124cm	-	145cm	-	213cm	-
TOTAL Planta Baja		2.065		6		14		45		32		8

ID	Sala	Superficie (m ²)	95cm	N	113cm	N	124cm	N	145cm	N	213cm	N
Primera planta												
FC_049	Vestíbulo Dirección	150	95cm	-	113cm	-	124cm	2	145cm	-	213cm	-
FC_050	Dirección Gerencia	37	95cm	-	113cm	-	124cm	1	145cm	-	213cm	-
FC_051	Secretaría de Dirección	84	95cm	-	113cm	1	124cm	2	145cm	-	213cm	-
FC_052	Despacho Dir 1	18	95cm	-	113cm	-	124cm	1	145cm	-	213cm	-
FC_053	Despacho Dir 2	19	95cm	-	113cm	-	124cm	1	145cm	-	213cm	-
FC_054	Despacho Dir 3	18	95cm	-	113cm	-	124cm	1	145cm	-	213cm	-
FC_055	Sala Negra	57	95cm	-	113cm	-	124cm	1	145cm	-	213cm	1
---	Sala Blanca	27	95cm	-	113cm	-	124cm	-	145cm	-	213cm	-
FC_056	Sec Investigación	22	95cm	-	113cm	-	124cm	1	145cm	-	213cm	-
FC_057	Sec Consultoría	44	95cm	-	113cm	-	124cm	2	145cm	-	213cm	-
FC_058	Pecera	44	95cm	-	113cm	-	124cm	2	145cm	-	213cm	-
FC_059	Sec Docencia	124	95cm	-	113cm	-	124cm	4	145cm	-	213cm	-
FC_060	Sec Virtualización	15	95cm	-	113cm	-	124cm	1	145cm	-	213cm	-
FC_061	Despacho 1	15	95cm	-	113cm	-	124cm	1	145cm	-	213cm	-
FC_062	Despacho 2	15	95cm	-	113cm	-	124cm	1	145cm	-	213cm	-
FC_063	Despacho 3	15	95cm	-	113cm	-	124cm	1	145cm	-	213cm	-
FC_064	Despacho 4	18	95cm	-	113cm	-	124cm	1	145cm	-	213cm	-
FC_065	Despacho 5	15	95cm	-	113cm	-	124cm	1	145cm	-	213cm	-
FC_066	Despacho 6	15	95cm	-	113cm	-	124cm	1	145cm	-	213cm	-
FC_067	Despacho 7	15	95cm	-	113cm	-	124cm	1	145cm	-	213cm	-
FC_068	Despacho 8	15	95cm	-	113cm	-	124cm	1	145cm	-	213cm	-
FC_069	Despacho 9	15	95cm	-	113cm	-	124cm	1	145cm	-	213cm	-
FC_070	Despacho 10	18	95cm	-	113cm	-	124cm	1	145cm	-	213cm	-
FC_071	Despacho 11	15	95cm	-	113cm	-	124cm	1	145cm	-	213cm	-
FC_072	Despacho 12	15	95cm	-	113cm	-	124cm	1	145cm	-	213cm	-
FC_073	Despacho 13	15	95cm	-	113cm	-	124cm	1	145cm	-	213cm	-
FC_074	Despacho 14	15	95cm	-	113cm	-	124cm	1	145cm	-	213cm	-
FC_075	Despacho 15	18	95cm	-	113cm	-	124cm	1	145cm	-	213cm	-
FC_076	Despacho 16	15	95cm	-	113cm	-	124cm	1	145cm	-	213cm	-
FC_077	Despacho 17	15	95cm	-	113cm	-	124cm	1	145cm	-	213cm	-
FC_078	Despacho 18	15	95cm	-	113cm	-	124cm	1	145cm	-	213cm	-
FC_079	Despacho 19	15	95cm	-	113cm	-	124cm	1	145cm	-	213cm	-
FC_080	Despacho 20	15	95cm	-	113cm	-	124cm	1	145cm	-	213cm	-
FC_081	Despacho 21	18	95cm	-	113cm	-	124cm	1	145cm	-	213cm	-
FC_082	Despacho 22	15	95cm	-	113cm	-	124cm	1	145cm	-	213cm	-
FC_083	Despacho 23	15	95cm	-	113cm	-	124cm	1	145cm	-	213cm	-
FC_084	Despacho 24	15	95cm	-	113cm	-	124cm	1	145cm	-	213cm	-
FC_085	Sala 1	53	95cm	-	113cm	-	124cm	2	145cm	-	213cm	-
FC_086	Sala 2	53	95cm	-	113cm	-	124cm	2	145cm	-	213cm	-
---	Sala 3	26	95cm	-	113cm	-	124cm	-	145cm	-	213cm	-
FC_087	Sala 4	53	95cm	-	113cm	-	124cm	2	145cm	-	213cm	-
FC_088	Sala 5	53	95cm	-	113cm	-	124cm	2	145cm	-	213cm	-
FC_089	Sala 6	69	95cm	-	113cm	-	124cm	-	145cm	-	213cm	-
FC_090	Sala 7	53	95cm	-	113cm	-	124cm	-	145cm	-	213cm	-
FC_091	Sala 8	53	95cm	-	113cm	-	124cm	-	145cm	-	213cm	-
FC_092	Sala 9	53	95cm	-	113cm	-	124cm	-	145cm	-	213cm	-
---	Sala 10	26	95cm	-	113cm	-	124cm	-	145cm	-	213cm	-
FC_093	Desarrollo TIC	32	95cm	-	113cm	-	124cm	-	145cm	2	213cm	-
FC_094	Despacho Coordinación TIC	13	95cm	-	113cm	-	124cm	-	145cm	1	213cm	-
FC_095	Despacho Responsable TIC	10	95cm	1	113cm	-	124cm	-	145cm	-	213cm	-
---	Sala servidores	-	95cm	-	113cm	-	124cm	-	145cm	-	213cm	-
FC_096	Almacén TIC	-	95cm	-	113cm	1	124cm	-	145cm	-	213cm	-
FC_097	Sala 11	72	95cm	-	113cm	1	124cm	2	145cm	-	213cm	-
FC_098	CADIME	50	95cm	-	113cm	-	124cm	-	145cm	-	213cm	1
FC_099	Coordinación CADIME	15	95cm	-	113cm	-	124cm	-	145cm	1	213cm	-
FC_100	Sala de reuniones G	53	95cm	-	113cm	-	124cm	-	145cm	1	213cm	1
FC_101	Publicaciones	15	95cm	-	113cm	-	124cm	-	145cm	1	213cm	-
FC_102	Registro de Cáncer	47	95cm	-	113cm	-	124cm	-	145cm	1	213cm	-
FC_103	Dirección Registro de Cáncer	15	95cm	-	113cm	-	124cm	-	145cm	1	213cm	-
FC_104	Despacho Coordinación Inv RdC	15	95cm	-	113cm	-	124cm	-	145cm	1	213cm	-
FC_105	Pasillo Izquierdo	120	95cm	-	113cm	-	124cm	4	145cm	-	213cm	-
FC_106	Pasillo Derecho	120	95cm	-	113cm	-	124cm	4	145cm	-	213cm	-
FC_107	Pasillo acceso a dirección	110	95cm	-	113cm	-	124cm	-	145cm	-	213cm	2
FC_108	Pasillo acceso a Cafetería	110	95cm	-	113cm	-	124cm	-	145cm	-	213cm	2
FC_109	Recepción Biblioteca	63	95cm	-	113cm	-	124cm	-	145cm	-	213cm	1
FC_110	Biblioteca	300	95cm	1	113cm	-	124cm	-	145cm	6	213cm	-
FC_111	Vestíbulo biblioteca	40	95cm	-	113cm	1	124cm	-	145cm	-	213cm	-
FC_112	Despacho Biblioteca	24	95cm	-	113cm	-	124cm	-	145cm	1	213cm	-
FC_113	Cafetería	272	95cm	-	113cm	-	124cm	-	145cm	-	213cm	6
TOTAL Planta Primera		3.019		2		6		59		16		14
TOTALES		5084 m2		95cm 8		113cm 20		124cm 104		145cm 48		213cm 22

Plano preliminar de ocupación de espacios

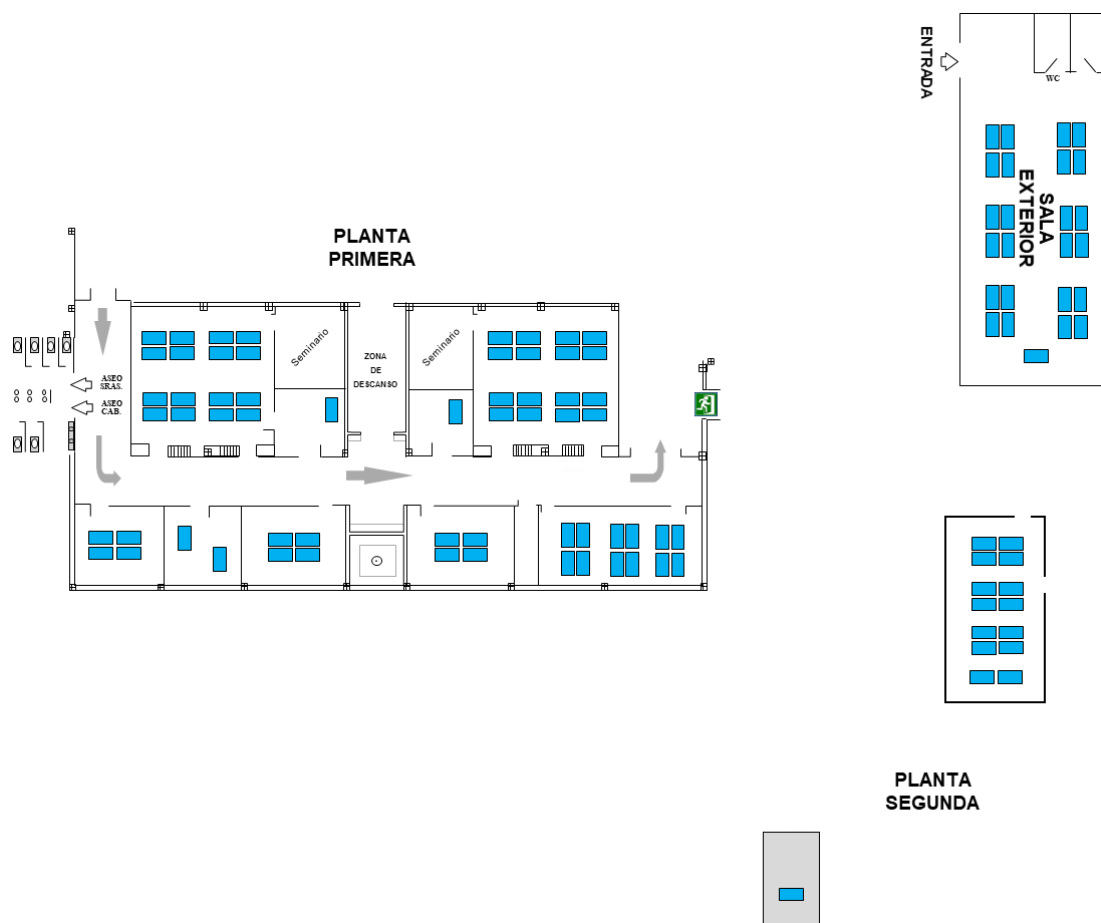

Presupuesto de adecuación de espacios

Descripción	Unidades	Precio unitario	Total
Columna Vertical - 6 tomas 16A + 2 toma ciega	3	1.329,50 €	3.988,50 €
Columna Vertical - 12 tomas 16A + 4 toma ciega	6	1.397,00 €	8.382,00 €
Aula efímera exterior con climatización y dos baños	1	60.000,00 €	60.000,00 €
Control de acceso electrónico a pasillo AESAP	2	300,00 €	600,00 €
Puertas fijas acceso pasillo	2	2.000,00 €	4.000,00 €
Equipamiento informático	100	1.000,00 €	100.000,00 €
Mobiliario despachos directivos (Mesa, silla y cajonera)	5	1.321,00 €	6.605,00 €
Mobiliario despachos ordinarios (Mesa, silla y cajonera)	95	657,00 €	62.415,00 €
TOTAL			245.990,50 €

Inventario de puestos de trabajo de la EASP (3^{er} trimestre 2025)

PUESTO DE TRABAJO	NÚM.EFECTIVOS 30/09/2025
DIRECTORA GERENTE	1
DOCENTE(PROF 1A)	4
DOCENTE(PROF 1B)	4
DOCENTE(PROF 2A)	13
DOCENTE(PROF 2B)	2
DOCENTE(PROF 3A)	7
DOCENTE(PROF 3B)	14
TECNICO/A CADIME	3
TECNICO/A PROYECTOS(I)	0
TECNICO/A PROYECTOS(II)	7
TECNICO/A PROYECTOS(III)	8
TECNICO/A PROYECTOS(IV)	5
PINVESTIGADOR DOCTOR	0
PFIS	1
TECNICO/A SOPORTE(TIT.MEDIO)	5
TECNICO/A SOPORTE(TIT.SUPERIOR))	8
PERSONAL PROYECTOS (ESPEC II)	1
ADMINISTRATIVO	36
TECNICO/A SISTEMAS TIC	2
RECEPCIONISTA	2
AUX.SERVICIOS	3
TOTAL	126